

## Hinweise zum Radrennen am 13.08.2017

Der Schönower SV begrüßt dich hiermit und freut sich darüber, dass Du den Weg zu uns und den 16. offenen Uckermärkischen Meisterschaft in Straßenradsport gefunden hast. Wir wünschen dir bei der Veranstaltung viel Spaß und das du wieder Gesund nach Hause fahren kannst.

Bitte sei ca. 10 min vor Start 70 km 10:00 Uhr im Aufstellungsraum. Hier erfolgt Begrüßung, Einweisung und Start zum Rennen. Gemäß Ausschreibung wir in zwei Blöcken in Abstand von 3 min gestartet, der Start erfolgt kurz nach dem Aufstellungsraum heraus. Grund dafür ist die Größe des Starterfeldes und die schlechten Erfahrungen mit vielen Unfällen welche wir beim letzten Rennen hatten. Dadurch erhoffen wir uns eine „Entspannung“ an den engen Kurven in Jamikow. Das Feld wird von Polizei geführt und der Verkehr an allen Kreuzungen geregelt, es gilt trotzdem die STVO.

Ein gefährlicher Bereich ist in der Ortslage Grünow, wo nach einer abschüssigen Fahrt eine nicht einsehbare scharfe Rechtskurve zu fahren ist, hier steht ein Sicherungsposten und Polizei.

Das Hauptfeld wird durch Schiedsrichter des BDR begleitet, am Schluss des Feldes fährt Rettungssanitäter und ein Begleitfahrzeug mit Fahrradträger mit.

Nach dem Zieleinlauf ca. 1km vor Schönow, bitte die Straße verlassen und in den Ort fahren, auf keinem Fall mit Transponder ein zweites Mal das Ziel durchfahren.

Versorgung erfolgt am Vereinsheim, Duschen können auf dem Sportplatz genutzt werden. Im Vereinsheim ist das betreten mit Rennradschuhen untersagt, damit das Parkett nicht geschädigt wird. Im Bereich der Anmeldung werden auch wieder die Pfandgebühren für Transponder zurückgegeben.

Die Auswertung wird nach Eintreffen von ca.80% aller Fahrer begonnen und sollte zu 13:00Uhr mit der Siegerehrung abgeschlossen sein.



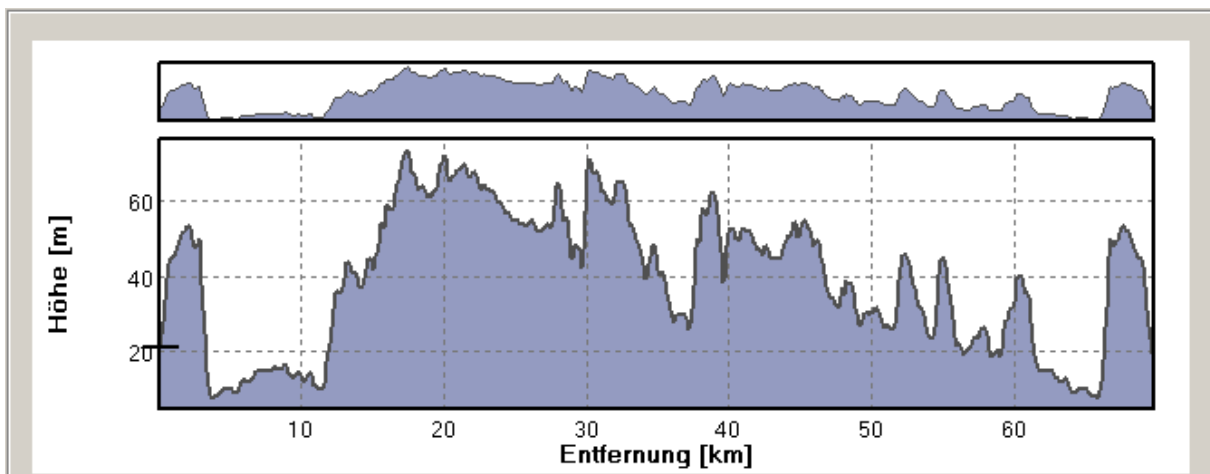
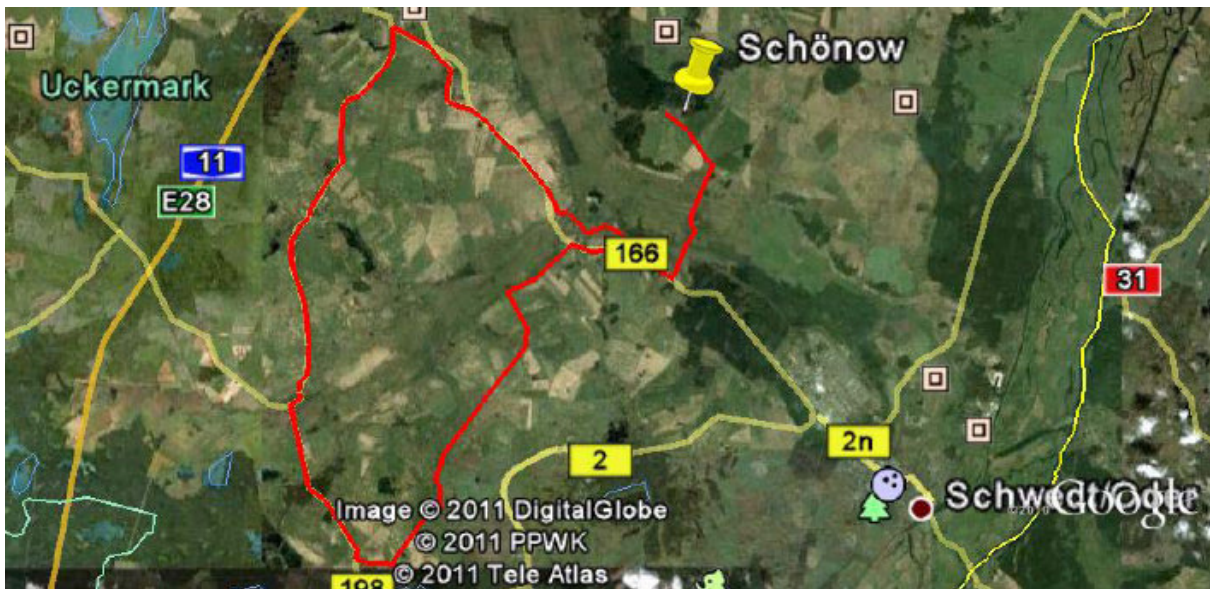

Aktuelle Entfernung: 0.000 km
Aktuelle Höhe: 21.21 m

<b>Optionen</b> <input type="checkbox"/> Stützpunkte darstellen <input type="checkbox"/> Diskrete Werte anzeigen <input type="checkbox"/> Erdkrümmung berücksichtigen <input type="checkbox"/> Sichtlinie	<b>Skalierung</b> <input checked="" type="radio"/> Automatisch <input type="radio"/> Manuell von <input type="text" value="7"/> bis <input type="text" value="74"/>	<b>Statistik</b> Ausschnitt / Gesamt Steigung: 430 / 430 m Gefälle: 430 / 430 m Höhe max: 73 / 73 m Höhe min: 7 / 7 m Entfernung: 69.730 / 69.730 km	<b>Höhe über Gelände am</b> Startpunkt <input type="text" value="0"/> m Endpunkt <input type="text" value="0"/> m
---	--	---	---

Schönow Start 10:00 und 10:03 Uhr Jamikow 10:05 Stendell 10:08 Passow B166N 10:12 Zichow 10:17 Gramzow 10:20 Meichow 10:25 Polßen 10:29 Schmiedeberg 10:33 Greiffenberg 10:42	Kerkow 10:50 Mürow 11:00 Frauenhagen 11:10 Schönermark 11:15 Grünow 11:20 Passow B166 N 11:25 Stendell 11:32 Jamikow 11:36 Schönnow 11:38
--	---